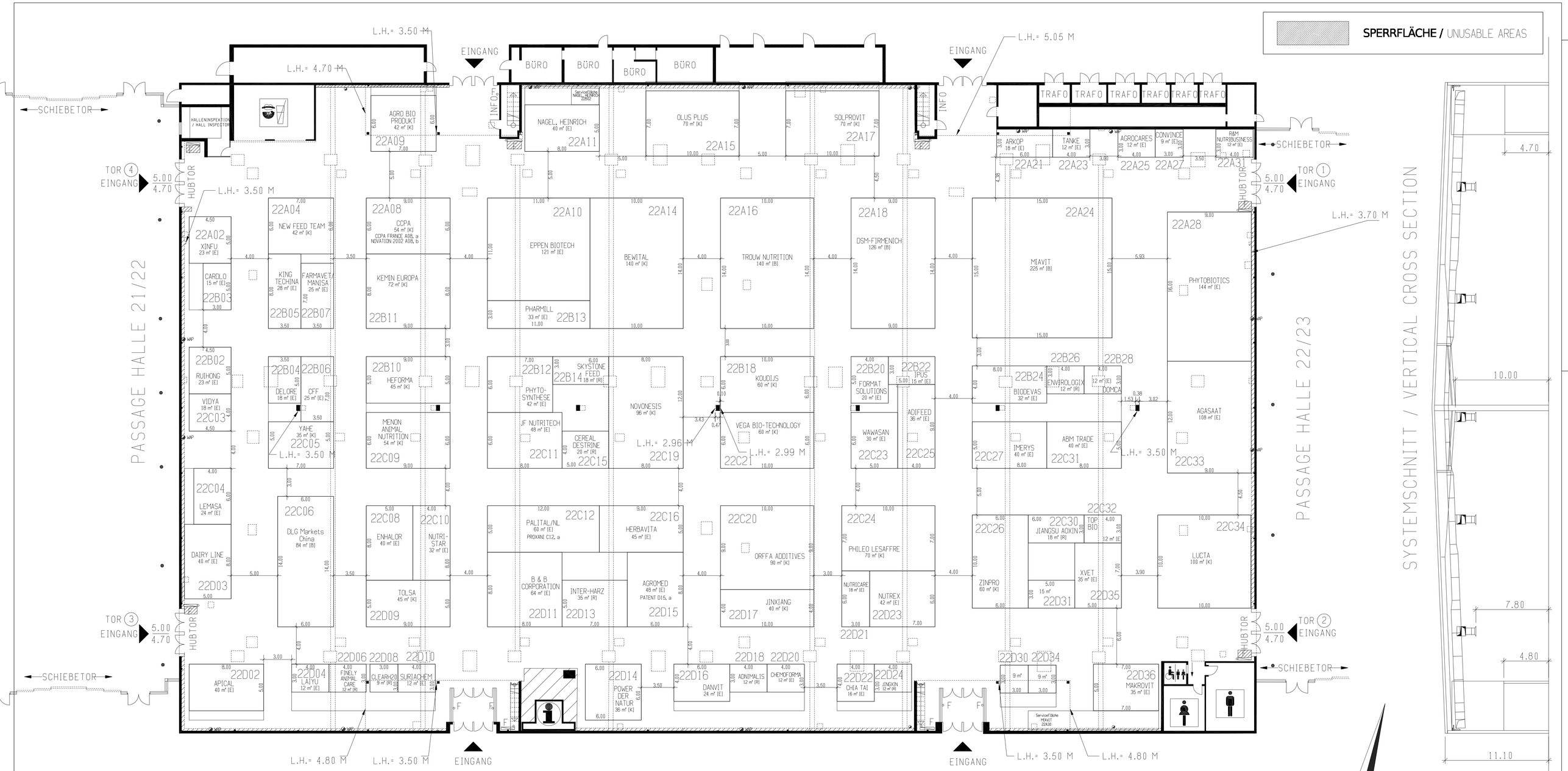

Ausstellungsprogramm - Classification of the Exhibition

Alle Tierarten: Mischfutter, Einzelfuttermittel, Futterzusatzstoffe und -additive

All species: Compound feed, straight feeding stuffs and feed additives

Datum / Date	
01 - 15.05.2026	LB

Legende / Legend

Elektroversorgung / Electricity Supply — ELT

Feuerlöscher / Fire extinguisher — F

Feuerlöschhydrant / Fire hydrant — F

Zulässige Bodenlast / Max. floor loading 100kN/m2 **(Gilt nicht auf Schächten und Versorgungskanälen) /** (Not valid for shafts or supply channels)

Wasserdruck: 2.5/3bar (nachts evtl. höher) / Water pressure 36/44psi (possibly higher at night)

Wechsel-/Drehstrom - AC/DC 230 / 240 V (50Hz)

Standgrenze ohne Trennwand Stand without partition

Versorgungskanal und -schächte Channels - Connection points

Hallensäule / Hall columns

Höhenbegrenzung Height limit — L.H.= 4,65

Wichtige Hinweise - Important Information

Auf gemeinsamen Grenzen dürfen Stände maximal 4,00m hoch sein.
On the neighbouring boundaries stand height is limited to 4,00m maximum.

Die maximal zulässige Bauhöhe beträgt 6,00m.
The maximum permissible building height is limited to 6,00m.

Versorgungsschächte müssen jederzeit zugänglich sein.
Supply shafts must be easily accessible at any time.

Maße sind verantwortlich zu prüfen, geringe Maßänderungen vorbehalten.
Dimensions should be verified. Drawing is subject to alteration.

Standpläne müssen der DLG zur Genehmigung bis zum 01.09.2026 vorgelegt werden.
Stand drawings must be submitted to DLG no later than 09/01/2026 for approval.

Auskunft zu technischen Fragen bei der DLG:
Information on technical matters at DLG:
techorga@dlg.org / +49 (0) 69 - 2 47 88 - 2 29

Messegelände Hannover
Fair grounds Hanover

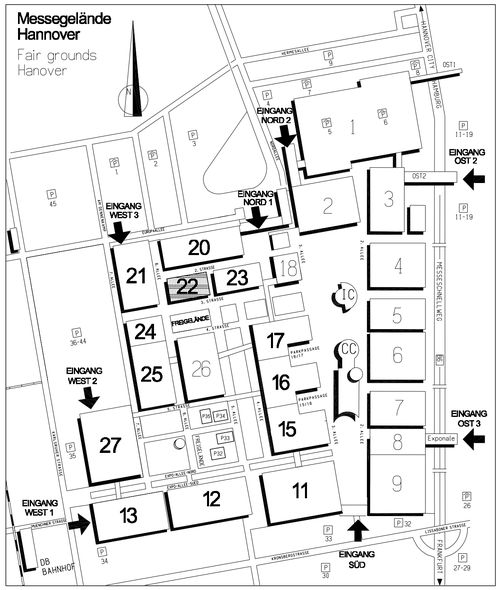

EuroTier
First in animal farming.

Termin / Dates	**Ausstellung /** Exhibition 10. bis 13. November 2026
Ort / Place	**Ausstellungsgelände Hannover** Exhibition Grounds Hanover
Aufbaubeginn / Commencement of stand construction	Montag 02. November 2026, 7.00 Uhr
Aufbauende / Completion of stand construction	Montag 09. November 2026, 18.00 Uhr
Abbaubeginn / Commencement of stand dismantling	Freitag 13. November 2026, 18.00 Uhr

Halle / Hall	22
Maßstab / Scale	1:200
Plan / Drawing No.	01
gez. / drawn by	HL / ML / PK CS / DO / LB
Datum / Date	15.05.2026

DLG Markets GmbH
Fachbereich Ausstellungen
Eschborner Landstraße 122
60489 Frankfurt am Main / Germany
Telefon: **49 (0) 69 2 47 88 - 0
Fax: **49 (0) 69 2 47 88 - 1 13
www.EuroTier.com